PORTWEST®

SILVER | Top 15%

ecovadis

Sustainability Rating

MAY 2025

PLANET

FENNTARTHATÓSÁGI PROGRAM

PLANET

TARTALOM

ECOVADIS EZÜST MINŐSÍTÉS	4
FENNTARTHATÓSÁGI KÖRNYEZET	5
A BOLYGÓNK	6
TERMÉKEINK	8
MUNKATÁRSAINK	20
KÖZÖSSÉGÜNK	22
ALAPELVEINK	24
TERMÉK MATRIX	26
KERESKEDELMI EGYESÜLETEK	32

FENNTARTHATÓSÁGI PROGRAM

ENSZ FENNTARTHATÓ FEJLŐDÉSI CÉLJAINK

A Portwest részt vesz az ENSZ Globális Megállapodásában, és olyan kezdeményezéseket irányít, amelyek az ENSZ hét fenntartható fejlődési célját támogatják.

WE SUPPORT UN GLOBAL COMPACT

A **PORTWEST PLANET** MINDEN PILLÉRRE VONATKOZÓ FENNTARTHATÓ FEJLŐDÉSI CÉLJAI AZ EGYES OLDALAK ALJÁN TALÁLHATÓK.

AZ ETIKUS KERESKEDÉS ÉS A FELELŐSSÉGTELJES MŰKÖDÉS ÜZLETI STRATÉGIÁNK ALAPVETŐ RÉSZE

AZ EDDIGI UTUNK:

2012
- Az első teljesen a Portwest tulajdonában lévő gyár Bangladesben
- Gyári orvosi központ

2013
- Elkezdte az újrahasznosított poliészter felhasználását

2014
- WRAP minősített

2015
- SEDEX tagság

2016
- Első ISO 45001 tanúsítvány – munkahelyi biztonsági és egészségvédelmi rendszer tanúsítása
- Globális munkavállalói oktatási platform

2018
- Fenntarthatóbb papír felhasználásával nyomtatott katalógus
- 1 új, teljes egészében a Portwest tulajdonában lévő gyár Mianmarban és 1 gyárbővítés Bangladesben

2019
- ISO 14001 környezetirányítási rendszer tanúsítási rendszerek
- Elkötelezett fenntarthatósági erőforrás

Legfőbb célunk, hogy a lehető legkisebbre csökkentsük a környezetre és az általunk felhasznált természeti erőforrásokra gyakorolt hatást.

Tisztában vagyunk azzal, hogy munkatársaink szerves részét képezik üzleti céljaink elérésének, és teljes mértékben elkötelezettek vagyunk annak biztosítása mellett, hogy minden munkavállalónk biztonságát, emberi jogait és jólétét tiszteletben tartsuk.

PLANET

A Portwest Planet fenntarthatósági programja négy stratégiai pilléren alapul;

- **A BOLYGÓNK**
- **TERMÉKEINK**
- **MUNKATÁRSAINK**
- **A MI KÖZÖSSÉGÜNK**
- **ALAPELVEINK**

SILVER | Top 15%

ecovadis

Sustainability Rating

MAY 2025

2020

- SMETA etikai auditálás bevezetése a teljes tulajdonú gyáraink ban
- OEKO-TEX® STANDARD 100 tanúsítvánnyal rendelkezik

OEKO TEX®

STANDARD 100

2021

- A Portwest Planet kezdeményezés elindítása
- Környezettudatos termékek bevezetése
- Fenntartható csomagolás bevezetése
- GRS tanúsított gyár
- Az egyesült királyság műanyagpaktuma

2022

- Partnerség textil újrahasznosító szervezettel
- OEKO-TEX® STeP tanúsítás – 3. szint
- EcoVadis ezüst minősítés
- Első közlemény az ENSZ fenntartható fejlődési céljairól
- A kezdeti 1. és 2. hatókörbe tartozó szén-dioxid-kibocsátási lábnyom teljesült

OEKO TEX®

STeP

2023

- LEED platina minősítés
- EcoVadis arany minősítés
- Újrahasznosításra készült termékcsalád került bevezetésre
- Kivitelezett napelemek Spanyolországban
- Első lényegesség

U.S. GREEN BUILDING COUNCIL LEED PLATINUM USGBC

2024

- Kibővített környezettudatos termékcsalád
- HQ iroda felszerelése napelemekkel

2025

- EcoVadis ezüst minősítés
- Kivitelezett napelemek egy brit raktárban
- Új kinevezésekkel megerősített fenntarthatósági irányítás

ECOVADIS EZÜST MINŐSÍTÉS

A Portwest büszke arra, hogy megkapta az EcoVadis Silver minősítést, egy olyan rangos elismerést, amely a fenntarthatósági gyakorlatok tekintetében a világ legjobb vállalatai közé sorol minket.

A Silver fokozatú EcoVadis minősítéssel a Portwest az EcoVadis által a ruházati termékek gyártásával foglalkozó vállalatok legjobb 5%-ába tartozik. A díjat a Portwest négy kulcsfontosságú területen nyújtott teljesítményének átfogó értékelése alapján ítélték oda: Környezetvédelem, munka és emberi jogok, etika és fenntartható beszerzés. Az EcoVadis Silver minősítés megszerzése alátámasztja elkötelezettségünket a felelős üzleti gyakorlatok iránt, valamint az emberekre és a bolygóra gyakorolt pozitív hatásunk érdekében tett folyamatos erőfeszítéseinket.

PORTWEST

SILVER | Top 15%
ecovadis
Sustainability Rating
MAY 2025

FENNTARTHATÓSÁGI KÖRNYEZET

A fenntarthatóság összetett téma, és az általa támasztott kihívások összetett megoldásokat igényelnek.

A fenntarthatóság folyamatosan fejlődő terület, amely átformálja az üzleti tevékenységünket. Annak érdekében, hogy segítsük ügyfeleinket ezekben a változásokban eligazodni, összegyűjtöttük a legfontosabb információkat. A Portwest részt vesz az ENSZ globális megállapodásában, és olyan kezdeményezéseket irányít, amelyek az ENSZ hét fenntartható fejlődési célját támogatják. A PORTWEST PLANET MINDEN PILLÉRRE VONATKOZÓ FENNTARTHATÓ FEJLŐDÉSI CÉLJAI AZ EGYES OLDALAK ALJÁN TALÁLHATÓK.

Az Európai Zöld Megállapodáson keresztül az EU felvázolta a környezeti és társadalmi hatások globális csökkentésének és a mindenki számára fenntarthatóbb jövő megteremtésének útját. Ez magában foglal egy sor olyan jogszabályt, amelyek különböző módon befolyásolják a vállalatokat.

A PORTWEST BÜSZKE ARRA, HOGY RÉSZESE LEHET A FENNTARTHATÓ JÖVŐ FELÉ VEZETŐ ÚTNAK.

PORTWEST

1. PILLÉR

A BOLYGÓNK

SILVER | Top 15%
ecovadis
Sustainability Rating
MAY 2025

A Portwest elkötelezett amellett, hogy fenntarthatóbb tevékenységeket valósítson meg működésében, és csökkentse a környezetre gyakorolt hatását.

A Portwest az alkalmazottak 75%-át lefedő telephelyein ISO 14001 tanúsítást szerzett, ami bizonyítja a teljes mértékben integrált és proaktív környezetirányítási rendszerek létrehozására irányuló kemény munkánkat. Ez a rendszer lehetővé teszi számunkra az erőforrás-hatékonyság mérését és működési tevékenységeink környezeti hatásainak hatékony kezelését. A globális tanúsításon dolgozunk.

TANÚSÍTVÁNY

Bangladesi gyártóüzemünkben elértük az Oeko-Tex® STeP legmagasabb szintjét (2. szint) az ökológiai és társadalmilag felelős textilgyártásért.

A STeP a Sustainable Textile Production (fenntartható textiltermelés) rövidítése, és a textiliparban működő környezetbarát és társadalmilag felelős termelőüzemek világméretű tanúsítási rendszere.

A értékelésünk kiemelte, hogy a vezetésünk egyhangúan támogatja a fenntartható termelést a megfelelő erőforrások biztosításával és magas célok kitűzésével.

OEKO TEX®

STeP

	Level 1	2. szint	3-as szint	Max. Pont	Portwest pontszám	Szint
Vegyi anyagok kezelése				80	62	1
Környezetvédelmi teljesítmény				193	152	2
Környezetgazdálkodás				94	84	3
Társadalmi felelősségvállalás				355	328	3
Minőségmenedzsment				153	133	3
Biztonság				300	267	3
Pontozás eredménye STeP						

12 RESPONSIBLE CONSUMPTION AND PRODUCTION

13 CLIMATE ACTION

ÉGHAJLATRA VONATKOZÓ KÖTELEZETTSÉGVÁLLALÁS

A Portwest elkötelezett a globális éghajlatváltozás elleni fellépés mellett. Kiszámítottuk globális szénlábnyomunkat az 1. és 2. hatókörbe tartozó kibocsátások tekintetében, és a szén-dioxid-intenzitást a 2019-es 1,65-ről 2021-re 0,86-ra, csökkentettük. Célunk, hogy további csökkentésen dolgozzunk, miközben létrehozzuk az éghajlatváltozási tervünket és a kibocsátás csökkentését célzó projekteket valósítunk meg.

Szén-dioxid-intenzitási ráták	/millió értékesített darab
2019	1.65
2021	0.86

ENERGIAHATÉKONYSÁG

2023-ban a spanyolországi raktárunk megkapta a napelemeket, ami az első lépés volt a Portwest megújuló energiaforrásokba való beruházás útján. A karbonlábnyom-elemzésünk lehetővé tette a szervezeten belüli problémák azonosítását, és minden egyes telephelyen aktívan keressük a megoldásokat. A központi irodánk jelenleg 100%-ban megújuló energiát biztosít energiaszolgáltatónktól, és folyamatban van a napelemek telepítése.

HULLADÉKCSÖKKENTÉS

A Portwest számára a hatékony hulladékgazdálkodás prioritást élvez, és hosszú távú célunk, a hulladéklerakókba kerülő hulladék nulla értékének eléréséért dolgozunk. Hulladékcsökkentési erőfeszítéseinket a környezetirányítási rendszerünk (ISO 14001) irányítja, amely meghatározza a működési hulladék kezelésével és ártalmatlanításával kapcsolatos gyakorlatainkat. A gyártási innovációba, például az automatizált szövetvágó asztalokba való befektetésünk segít csökkenteni a szövethulladékot.

Míg több telephelyünkön a hulladékgazdálkodást jogszabályok irányítják, az összes többi telephelyen folyamatban van a hulladékok jobb nyilvántartásának és kezelésének bevezetése. Célunk, hogy 2025 végére az egyes országokban rendelkezésre álló infrastruktúra alapján javítsuk az egyes helyszínek jelöléseit.

VÍZVÉDELEM

Mivel a tulajdonunkban lévő létesítmények főként raktározásra, varrásra és a kikészítésre összpontosítanak, a Portwestnél a vízfelhasználás elsősorban háztartási jellegű. Vízfogyasztásunk nyomon követésével gyorsan kezeljük a szivárgásokat és biztosítjuk a hatékony vízhasználatot.

FENNTARTHATÓ LOGISZTIKA

A több mint 130 országban történő értékesítés azt jelenti, hogy a Portwest világszerte szállít árukat, a készletek kevesebb mint 5%-át szállítják légi úton, és aktívan dolgozunk azon, hogy ezt az arányt még tovább csökkentsük.

Szorosan együttműködünk logisztikai beszállítóinkkal annak érdekében, hogy stratégiáinkat összehangoljuk a negatív hatások és a szén-dioxid-kibocsátás csökkentése érdekében világszerte. Minden jelentős logisztikai beszállítónk közzétette az átállási tervét, és együttműködünk velük, hogy megértsük a szállításaink hatását, amelyet 2025 végére véglegesítünk.

PORTWEST

SILVER | Top 15%
ecovadis
Sustainability Rating
MAY 2025

2. PILLÉR

TERMÉKEINK

A Portwestnél elkötelezettek vagyunk a fenntartható és újrahasznosított anyagok használatának növelése mellett termékeink gyártása és csomagolása során.

2021-ben új, környezettudatos termékcsaládot indítottunk útjára, amely fenntartható anyagokat használ, például 100%-ban PET fogyasztói hulladékból készült újrahasznosított poliésztert és organikus pamutot. Tovább bővítjük az ezeket az anyagokat felhasználó termékek számát, hogy tovább bővítsük ezt a választékot.

MEGBÍZHATÓ MINŐSÉG

Minden szövetünket és termékünket szigorú házon belüli és független teszteknek vetjük alá a gyártás előtt és közben, valamint a raktárban végzett vizsgálatoknak is alávetjük. Ez biztosítja a legjobb minőségű szövetek kiválasztását, ami tartós, strapabíró termékeket eredményez, amelyek egyenletesen teljesítenek és ellenállóak. A hosszú élettartamú termékek előállításával csökkentjük a csereigényt, hozzájárulva ezzel az erőforrások megőrzéséhez.

Az 50 különböző vizsgálati módszer között szerepel a kopásállóság, szakadási szilárdság, szakítószilárdság, pillingállóság, színtartóság és a zsugorodás vizsgálata. A minőségvizsgálat gyakran meghaladja a biztonsági tanúsítványok által előírt minimális követelményeket, és ezt szigorú minőségpolitikánk és alapos minőségellenőrzési eljárásaink vezérlik.

A Portwest ISO 9001 tanúsítványt is szerzett, amely a világ vezető minőségirányítási szabványa, amely a hatékony minőségirányítási rendszer alapvető követelményeit tartalmazza.

A PORTWEST TANÚSÍTOTT RUHADARABOK **53%**-A 25 MOSÁSIG TESZTELT

A PORTWEST TANÚSÍTOTT RUHÁZATI CIKKEK **34%**-A 50 MOSÁSIG TESZTELT

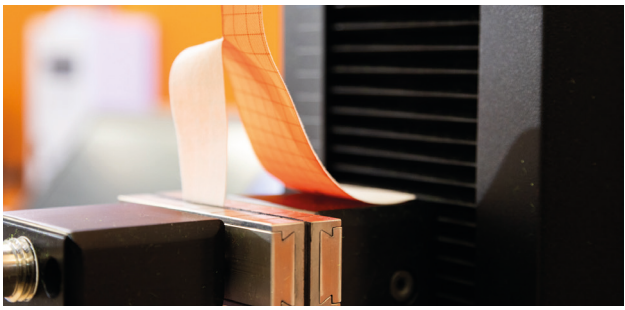

Szövet szakítószilárdsági teszt

PLANET

ÚJRAHASZNOSÍTHATÓ CAPCULE KOLLEKCIÓ

Tervezőink három környezettudatos terméket fejlesztettek ki, amelyeknél a gyártási folyamat minden lépését gondosan átgondolták. Kötési módszereket alkalmaztunk a hulladékcsökkentés érdekében. A ruhadarabok kevés szegélyezéssel készülnek, hogy biztosítsák az életciklus végén történő újrahasznosítás megvalósíthatóságát.

1. BESZERZÉSI FORRÁS

100% organikus pamut - kevesebb vegyszert és kevesebb vizet használnak a pamut növekedési fázisában, ami csökkenti a talajra és a helyi közösségre gyakorolt hatásokat.

2. GYÁRTÁSI FOLYAMAT

A gyártás során keletkező hulladék csökkentése érdekében létrehozott új formatervek, beleértve az oldalsó varratok hiányát, ami kevesebb vágási hulladékot és csökkentett energiafogyasztást jelent.

3. KÖRNYEZETTUDATOS CSOMAGOLÁS

Minden csomagolás újrahasznosítható vagy biológiailag lebomló, GRS tanúsítvánnyal rendelkező, újrahasznosított LDPE poliészter zsákokból, FSC tanúsítvánnyal rendelkező lengőcímkékből és pamutzsinórból áll.

4. ÉLETCIKLUS VÉGE

A ruhadarabok tervezésénél nem használtak gombokat, valamint minimális díszítőelemeket és alkatrészeket, hogy maximalizálják az újrahasznosítási folyamat életképességét.

8 DECENT WORK AND ECONOMIC GROWTH

12 RESPONSIBLE CONSUMPTION AND PRODUCTION

13 CLIMATE ACTION

17 PARTNERSHIPS FOR THE GOALS

PORTWEST

TERMÉKEINK

SILVER | Top 15%
ecovadis
Sustainability Rating
MAY 2025

VEGYI ANYAGOK KEZELÉSE

Ruházati termékeink 65%-a viseli az OEKO-TEX® STANDARD 100 címkét, amely garantálja, hogy a termék minden egyes összetevőjét megvizsgálták a káros anyagok szempontjából.

A cikk minden összetevőjének meg kell felelnie a szigorú OEKO-TEX® vizsgálati kritériumoknak: legyen szó a bevonatról, a külső anyagról, a varrásról vagy a cipzárról.

Ezeket a globálisan szabványosított kritériumokat évente legalább egyszer frissítik az új tudományos információk vagy jogszabályi követelmények alapján. A címke tartalmaz egy hivatkozási számot, amely lehetővé teszi a fogyasztók számára, hogy bármikor ellenőrizhessék a tanúsítvány érvényességét. **www.oeko-tex.com/en/label-check**

OEKO TEX®
STANDARD 100

ELLENŐRIZZE AZ OEKO-TEX® TANÚSÍTVÁNY ÉRVÉNYESSÉGÉT ITT

TEXPEL™ SPLASH ECO

Kiterjedt kutatás és tesztelés után a Portwest a tartós vízlepergető (DWR) ruhadarabjainkat egy új, Texpel Eco nevű kivitelre cserélte, amely mentes a környezetben való tartós jelenlétük miatt "örök vegyszereknek" nevezett PFA kémiai anyagoktól. Folytatjuk az új PFC-mentes technológiák tesztelését más termékkategóriákban.

8 DECENT WORK AND ECONOMIC GROWTH
12 RESPONSIBLE CONSUMPTION AND PRODUCTION
13 CLIMATE ACTION
17 PARTNERSHIPS FOR THE GOALS

FENNTARTHATÓ ALAPANYAGOK

PLANET

A fenntartható anyagok használatának növelése iránti elkötelezettségünk részeként újrahasznosított és tanúsított anyagokat felhasználó új termékeket vezettünk be.

A fogyasztás utáni hulladékból előállított újrahasznosított poliészter használata kevesebb erőforrást igényel, mint az új szálaké, és kevesebb CO2-kibocsátást eredményez. Megfelelő körülmények között az újrahasznosított poliészter újrahasznosítható, így egy zárt körfolyamatú rendszer jön létre. Ezen túlmenően a hulladékok lerakóhelyről való eltérítése csökkenti a talajszennyezést, valamint a levegő- és vízszennyezést.

THE MICROFIBRE CONSORTIUM

A Portwest aláírta a Mikroszál 2030 kötelezettségvállalást 2024-ben.

A természetes, szintetikus és mesterséges cellulóztartalmú textíliákból a termék életciklusa során apró szálak szabadulnak fel. Ezeket széles körben mikroszálaknak, mikroműanyagoknak vagy száldaraboknak nevezik.

A mikroszálak mindenféle textíliából bekerülhetnek a környezetbe, és potenciálisan károsíthatják az ökoszisztémákat, az élővilágot és az embereket.

A The Microfibre Consortiummal való együttműködésünk révén kutatásokat végzünk és hozzájárulunk az iparági ismeretekhez azzal a céllal, hogy csökkentsük a mikroszálak leválását saját termékcsaládjainkban.

GRS-TANÚSÍTVÁNY

A Global Recycled Standard (globális újrahasznosítási szabvány) tanúsítvánnyal rendelkező alapanyagok használata jobban láthatóvá teszi a felelős társadalmi, környezeti és kémiai gyakorlatot az újrahasznosított anyagok felhasználásával történő szövetgyártás során.

Minden GRS tanúsítvánnyal rendelkező újrahasznosított poliészterünk 100%-ban fogyasztói hulladékból származik, és teljes körű tanúsítvánnyal rendelkezik.

PLANET

TERMÉKEINK

SILVER | Top 15%
ecovadis
Sustainability Rating
MAY 2025

weareco

A WEARECO EGY FENNTARTHATÓ FILOZÓFIA, AMELY HÁROM PILLÉREN NYUGSZIK: KÖRNYEZET, TERMÉK ÉS EMBEREK.

ÉLETCIKLUS-ELEMZÉSEK

A Base WEARECO-kollekciónk a Bureau Veritas ISO 14067:2018 szabvány alapján a karbonlábnyom rendszerszemléletű megközelítése szerint tanúsított.

Ez a tanúsítvány igazolja a termékek környezeti fenntarthatósági értékeit a teljes életciklusuk során.

B0666B
YELLOWSTONE

8.844
kg CO_{2eq}

B0666 (SZÜRKE)
TULUM

9.329
kg CO_{2eq}

B0666 (FEKETE)
GRAND CANYON

8.915
kg CO_{2eq}

B0667B
YELLOWSTONE TOP

9.162
kg CO_{2eq}

B0667
GRAND CANYON TOP

9.260
kg CO_{2eq}

B0668
KOMODO

9.365
kg CO_{2eq}

13 CLIMATE ACTION

ISO 14067
BUREAU VERITAS
Certification

Egy pár 42-es európai méretezésű cipő teljes életciklusára vonatkozó összkibocsátás mennyisége (bölcsőtől a sírig). Kalkulációs szoftver: SimaPro 9.5 adatbázis: ECOINVENT v 3.9.1 CFP-PCR/Referencia PCR: PCR "BŐR LÁBBELI" 2.11-es verzió

TISZTESSÉGES MUNKA ÉS GAZDASÁGI NÖVEKEDÉS

A Base Protection az emberek közötti harmóniát, valamint az együttműködés, a nyílt kommunikáció és a tisztelet légkörét ösztönző vállalatirányítás révén egészséges és energikus munkakörnyezetet teremt, amely hozzájárul a vállalat sikeréhez.

FELELŐS FELHASZNÁLÁS ÉS TERMELÉS

A környezetvédelem magában foglalja a termelés szempontjait; az anyagválasztást, az energiaforrásokkal való gazdálkodást és a hulladéktermelés ellenőrzését.

EGÉSZSÉG ÉS JÓLÉT

A munkavállalók egészsége a Base Protection egyik alapvető értéke. A vállalat küldetése fáradságtló, kényelmes és könnyű munkavédelmi lábbelik gyártása. A cél a munkavállaló életminőségének javítása a szakmai tevékenységek során és a munkán kívül is. Az eredmény? Kipihentebb munkavállaló, aki éberebb és gyorsabban reagál a veszélyes helyzetekre. Több kényelem, nagyobb biztonság.

A KIVÁLASZTOTT FENNTARTHATÓ ANYAGOK GARANTÁLJÁK A HOSSZÚ TÁVÚ ELLENÁLLÓSÁGOT ÉS TARTÓSSÁGOT.

PORTWEST

TERMÉKEINK

SILVER | Top 15%
ecovadis
Sustainability Rating
MAY 2025

Supporting
THE INITIATIVE

COTTON
MADE IN
AFRICA

8 DECENT WORK AND ECONOMIC GROWTH

13 CLIMATE ACTION

COTTON MADE IN AFRICA KEZDEMÉNYEZÉS

A Portwest büszke arra, hogy partnere lehet a Cotton made in Africa (CmiA) kezdeményezésnek. A világ egyik vezető szabványa a fenntartható módon előállított gyapotra.

Az ellátási láncunkban használt CmiA-ellenőrzött gyapotnak a hagyományos gyapothoz képest lényegesen kisebb a környezeti lábnyoma, és Afrikában támogatja a vidéki közösségeket.

Supporting THE INITIATIVE
COTTON MADE IN AFRICA

A CmiA a globális gyapotkeresletet a gazdálkodók társadalmi, gazdasági és környezeti megélhetésének javítására használja fel a jobb mezőgazdasági gyakorlatok, a tanácsadási szolgáltatások és az üzleti ismeretek terén nyújtott képzés révén. A tömegmérleg-rendszer beépítésével biztosítjuk a CmiA-ellenőrzött gyapot iránti keresletet, és segítjük a gazdáknak a fenntartható termelési módszerekhez való hozzáférést.

A kezdeményezés kiterjedt hálózattal működik együtt a gyapottermelő országokban, hogy szabványait végrehajtsa, és világszerte biztosítsa a tanúsított nyersanyagok megfelelő feldolgozását. 2022 júniusától a Portwest támogatja a CmiA-kezdeményezést, segítve a gazdákat a terméshozam és a jövedelem növelésében, a környezetvédelemmel kapcsolatos ismeretek elsajátításában, valamint a hatékony és fenntartható gazdálkodási módszerek átvételében.

A Cotton made in Africa az Afrikából származó fenntartható gyapot egyik legnagyobb szabványa, amely több mint egymillió kisbirtokos gyapottermelővel dolgozik együtt a szubszaharai Afrikában. Az adományok gyűjtése helyett azt az elvet követi, hogy az emberek a kereskedelem révén segítsenek önmagukon.

A kép szerzői joga: Martin J. Kielmann a CmiA számára

AKÁR 13%-KAL KEVESEBB ÜVEGHÁZHATÁSÚ GÁZKIBOCSÁTÁS A HAGYOMÁNYOS GYAPOTTERMELÉSHEZ KÉPEST*

1 kg gyapot - globális átlag: **1.563** liter víz*

1 kg gyapot - CmiA: **2** liter víz*

GMO-MENTES

A CMIA PAMUT NYOMON KÖVETHETŐSÉGE ÉS ÁTLÁTHATÓSÁGA A TEXTILIPARI ELLÁTÁSI LÁNCBAN

* Az adatok a CmiA 2021-es LCA-ból származnak.

PORTWEST

FELELŐSSÉGTELJES CSOMAGOLÁS

Globális gyártóként csomagolóanyagaink komposztálható és újrahasznosítható összetevőkkel való helyettesítése kulcsfontosságú a környezetbarát ellátási lánc biztosításához.

SILVER | Top 15%
ecovadis
Sustainability Rating
MAY 2025

AZ EGYESÜLT KIRÁLYSÁG MŰANYAGPAKTUMA

Folyamatosan törekszünk arra, hogy még több fenntartható kezdeményezést vezessünk be ellátási láncunkban, többek között aláírjuk az Egyesült Királyság műanyagpaktumát (UK Plastics Pact). Ez egy merész kezdeményezés, amely a teljes műanyag csomagolási értékláncot egy közös jövőkép mögé állítja, és ambiciózus célokat tűz ki maga elé.

EZEKET A CÉLOKAT 2025-IG KELL TELJESÍTENÜNK:

- A FELESLEGES EGYSZER HASZNÁLATOS MŰANYAG MEGSZÜNTETÉSE
- A MŰANYAG CSOMAGOLÁS 100%-A ÚJRAHASZNOSÍTHATÓ, ÚJRAFELHASZNÁLHATÓ VAGY KOMPOSZTÁLHATÓ
- A MŰANYAG CSOMAGOLÁSOK 70%-ÁT ÚJRAHASZNOSÍTJÁK VAGY KOMPOSZTÁLJÁK
- 30%-OS ÚJRAHASZNOSÍTOTT ÖSSZETEVŐ MINDEN CSOMAGOLÁSBAN

THE UK PLASTICS PACT

18 MILLIÓ RUHÁZATI CIKKET ÉS 3,1 MILLIÓ PÁR LÁBBELIT CSOMAGOLTAK ÚJRAHASZNOSÍTOTT VAGY ÚJRAHASZNOSÍTHATÓ ANYAGOKBA.

12 RESPONSIBLE CONSUMPTION AND PRODUCTION

CSOMAGOLÁSI FOLYAMATUNK RACIONALIZÁLÁSA A HULLADÉK CSÖKKENTÉSE ÉS A FENNTARTHATÓ ANYAGOK HASZNÁLATA ÉRDEKÉBEN

PLANET

ÚJRAHASZNOSÍTHATÓSÁG ÉS ÚJRAHASZNOSÍTOTT TARTALOM

A Portwest elkötelezett amellett, hogy a csomagolóanyagokat az újrahasznosíthatóság és a körforgás szempontjait szem előtt tartva válassza ki. Ahol csak lehetséges, széles körben újrahasznosítható anyagokat, valamint újrahasznosított anyagokból készült csomagolást használunk.

AZ ÖSSZES ELSŐDLEGES CSOMAGOLÁS **80%**-A LEGALÁBB **30%**-BAN ÚJRAHASZNOSÍTOTT ANYAGOT TARTALMAZ.

AZ ELSŐDLEGES CSOMAGOLÁSOK **91%**-A ÚJRAHASZNOSÍTHATÓ.

PAMUT ZSINÓR

Bevezettük a 100% pamut zsinórt, amely biológiailag lebomló, így kiküszöböltük az egyszer használatos műanyag rögzítő tüskéket.

LDPE POLIZSÁKOK

Az újrahasznosított LDPE olyan anyag, amelyet a felhasználás utáni műanyaghulladékból állítanak elő. Újrahasznosított LDPE poliészter tasakjaink GRS tanúsítvánnyal rendelkeznek, LDPE fóliából származnak, és újrahasznosított poliészter tasakokká alakítjuk őket, amelyek teljes mértékben újrahasznosíthatók.

Bármely egyedi termék ömlesztve, egy műanyag zacskóban szállítható, ami költséget takarít meg és védi a bolygót. További részletekről érdeklődjön az ASM-nél.

NEDVESSÉG SZABÁLYOZÓ CSOMAGOK

A Portwest megszüntetett minden egyszer használatos szilícium-dioxid gél csomagolást a termékeink esetében, és 100%-ban természetes Dri-Clay csomagolással helyettesítette azt. Ez a csomagolás biológiailag lebomló, fenntartható forrásból származik, otthon komposztálható és műanyagmentes.

FENNTARTHATÓ BESZERZÉS

A vállalati fenntarthatósági átvilágítási irányelv (CSDDD) előírja, hogy a hatálya alá tartozó vállalatoknak emberi jogi és környezetvédelmi átvilágítást kell végezniük.

Ez magában foglalja a tényleges vagy potenciális káros hatások azonosítását, valamint e hatások megelőzését, mérséklését és mértékének minimalizálását saját működésükben, fiókvállalataikban és tevékenységi láncolatukban.

- **2028-TÓL:** A TÖBB MINT 5 000 ALKALMAZOTTAT FOGLALKOZTATÓ ÉS 1 MILLIÓ EURÓT ELÉRŐ NETTÓ ÁRBEVÉTELŰ VÁLLALATOKNAK MEG KELL FELELNIÜK A KÖVETELMÉNYEKNEK
- **2028-TÓL:** A TÖBB MINT 3000 ALKALMAZOTTAT FOGLALKOZTATÓ ÉS 900 MILLIÓ EURÓT ELÉRŐ NETTÓ ÁRBEVÉTELŰ VÁLLALATOKNAK MEG KELL FELELNIÜK A KÖVETELMÉNYEKNEK
- **2029-TŐL:** A TÖBB MINT 1000 ALKALMAZOTTAT FOGLALKOZTATÓ ÉS 450 MILLIÓ EURÓT ELÉRŐ NETTÓ ÁRBEVÉTELŰ VÁLLALATOKNAK MEG KELL FELELNIÜK A KÖVETELMÉNYEKNEK

A Portwest üdvözli az új CSDDD-jogszabályokat, és bár még három év választ el minket attól, hogy a hatálya alá kerüljünk, felgyorsítjuk a fokozott láthatóságra, átláthatóságra és átvilágításra irányuló erőfeszítéseinket az új követelményekkel összhangban.

Saját gyártó- és raktározási létesítményeink tulajdonlása azt jelenti, hogy a Portwest teljes mértékben ellenőrzi a munkakörülményeket és az összes alkalmazott foglalkoztatási feltételeit, garantálva az etikus gyakorlatokat.

Ezt éves auditok és különböző tanúsítványok támogatják. Erről bővebben az Embereink pillérben olvashat. A Portwest a partner gyártóüzemek (1. szint) esetében szigorú szociális és etikai ellenőrzési követelményeket vezetett be, és a beszállítóktól az ISO 14001, ISO 9001 és ISO 45001 szabványok betartását kérte. A 2. szintű anyagszállítókkal is együttműködünk, hogy ugyanezeket a szabványokat alkalmazzák, és tervezzük, hogy ezeket a követelményeket a teljes ellátási láncra kiterjesztjük.

"NEM LEHET TELJES MÉRTÉKBEN GARANTÁLNI AZ ETIKUS GYAKORLATOT, HA A GYÁRTÓÜZEMEK NEM A SAJÁT TULAJDONUNKBAN VANNAK.

HARRY HUGHES, CEO

A fenntartható beszerzés számos, az embereket és a környezetet érintő témát érint, a munkajogoktól kezdve a környezeti hatások csökkentéséig. Eltökélt szándékunk, hogy mindent megteszünk annak érdekében, hogy a Portwest beszállítói láncában működő szervezeteket is felelősségteljesen és tisztességesen járjunk el, elősegítve a felelős üzleti magatartást a teljes értékláncban.

Ennek az elkötelezettségnek a részeként tagjai vagyunk a Sedexnek, a világ egyik vezető online platformjának, amely a globális ellátási láncok munkakörülményeinek kezelésére és javítására szolgál a vállalatok számára.

A SEDEX TAGJAIKÉNT ARRA TÖREKSZÜNK, HOGY:

NÖVELJÜK AZ ÁTLÁTHATÓSÁGOT AZ ÉRTÉKLÁNCUNKBAN

A MUNKAVÁLLALÓK, AZ ÜGYFELEK, AZ ÉRTÉKLÁNCBAN DOLGOZÓK, A KÖRNYEZET ÉS AZ ÜZLETI ÉLET VÉDELME A KOCKÁZATOK PROAKTÍV AZONOSÍTÁSA ÉS KEZELÉSE RÉVÉN

A FELELŐS BESZERZÉS LEHETŐVÉ TÉTELE AZ EGYÜTTMŰKÖDÉS, VALAMINT AZ INFORMÁCIÓGYŰJTÉS ÉS -MEGOSZTÁS RÉVÉN

A Portwest ezt azáltal éri el, hogy növeli az átláthatóságot és a láthatóságot a beszállítói szintek teljes értékláncában.

A beszállítói szinteket a végterméktől való távolságuk alapján határozzuk meg.

1. SZINT: Összeszerelő üzemek (a Portwest tulajdonában)

1+ SZINT: Alvállalkozói összeszerelő üzemek

1. SZINT: Feldolgozó létesítmények: Szövetgyártás

1. SZINT:: Feldolgozó létesítmények: Fonalfonók és rostfeldolgozók

1. SZINT: Nyersanyag-beszállítók

A védőruházat globális gyártójaként a saját gyárak tulajdonlása üzleti stratégiánk létfontosságú része. Ez a tulajdonjog lehetővé teszi számunkra a munkakörülmények teljes ellenőrzését, és biztosítja az etikus kereskedelmi magatartási kódexünk betartását.

A nagyobb átláthatóság és láthatóság biztosításával megbízható partnerséget tudunk fenntartani beszállítóinkkal és érdekelt feleinkkel, biztosítva a minőséget és csökkentve a kockázatokat. A Portwest beépített folyamatokkal biztosítja, hogy a termékek előállítása etikus és felelős módon történjen.

Arra bátorítjuk ügyfeleinket, hogy vegyék fel velünk a kapcsolatot, és lépjenek kapcsolatba velünk a SEDEX platformon.

PORTWEST

SILVER | Top 15%
ecovadis
Sustainability Rating
MAY 2025

3. PILLÉR

MUNKATÁRSAINK

Globális vállalatként felismerjük, hogy jelentős felelősséggel tartozunk az összes alkalmazottunk védelméért minden telephelyen.

Szigorú irányelvekkel biztosítjuk az egészséget, a biztonságot, a jólétet és az etikus gyakorlatot minden tevékenységünknél. Önkéntes tagjai vagyunk független ellenőrző szervezeteknek, amelyek felügyelik az ezen irányelveknek való globális megfelelésünket.

Teljesen saját tulajdonú gyárainkat a Sedex Members Ethical Trade Audit (SMETA), egy olyan szociális ellenőrzési keretrendszer segítségével auditáljuk, amelynek célja, hogy támogassa a munkaügyi normák, az egyetemes jogok, az irányítási rendszerek, valamint az egészségügy és a biztonság terén alkalmazott üzleti gyakorlatokat. A Sedexet és a SMETA-t az Etikus Kereskedelmi Intézet és a Belső Munkaügyi Szervezet támogatja.

A Portwest a legnagyobb bangladesi gyártóüzemünkben elnyerte a WRAP Gold Standardot, a világ legnagyobb, független, gyári alapú, a varrott termékek ágazatában a felelős termelésre vonatkozó megfelelési programját.

Sedex

WORLDWIDE RESPONSIBLE ACCREDITED PRODUCTION WRAP

3 GOOD HEALTH AND WELL-BEING
5 GENDER EQUALITY
8 DECENT WORK AND ECONOMIC GROWTH

ÜZLETI TEVÉKENYSÉGÜNKET ÚGY VÉGEZZÜK, HOGY TISZTELETBEN TARTJUK MINDENKI JOGAIT ÉS MÉLTÓSÁGÁT.

A Portwest támogatja a folyamatos tanulás és fejlődés kultúráját. A tanulási és fejlesztési és munkavállalói fejlesztési politikánk a Portwest minden munkatársára vonatkozik a központi irodában, az értékesítési irodákban, a raktárakban és a gyártóüzemekben, és minden alkalmazottnak lehetőséget biztosít arra, hogy teljes mértékben kiaknázza a benne rejlő lehetőségeket.

EGÉSZSÉG ÉS BIZTONSÁG

Miközben a Portwest folyamatosan növekszik, továbbra is beruházunk az egészségvédelembe és a biztonságba, és napról napra jobbá tesszük kollégáink életét. Helyszíni egészségügyi és biztonsági csapataink felelősek a fejlesztési projektek végrehajtásáért, biztosítják, hogy minden egészségügyi és biztonsági képzés a elérhető legyen, és a biztonságot a működésünk középpontjába helyezik. Globális egészségvédelmi és biztonsági menedzserünk az operatív csapatokkal együtt dolgozik, biztosítva a következetes szabványok betartását, és folyamatosan dolgozik a jelentési rendszereink továbbfejlesztésén, hogy megfeleljen a szabályozási követelményeknek.

A Portwest az ISO 45001 szabványt alkalmazottai több mint 51%-ára kiterjedően vezette be, amely a Nemzetközi Szabványügyi Szervezet munkahelyi egészségvédelmi és biztonsági irányítási rendszerekre vonatkozó szabványa.

PLANET

EMBERI JOGOK ÉS MUNKAÜGY

A Portwest Csoport globális munkaügyi és emberi jogi politikája tükrözi elkötelezettségünket a nemzetközileg elismert emberi jogok fenntartása mellett, ahogyan azt az Emberi Jogok Egyetemes Nyilatkozata és a Nemzetközi Munkaügyi Szervezet alapvető egyezményei, valamint a munkahelyi alapelvek és jogok rögzítik. A politikánk emberi jogokra vonatkozó része az alábbi prioritási területek mindegyikével foglalkozik:

- GYERMEKMUNKA, KÉNYSZERMUNKA ÉS EMBERKERESKEDELEM
- MUNKAKÖRÜLMÉNYEK
- MUNKAVÁLLALÓI EGÉSZSÉG ÉS BIZTONSÁG

Ezen túlmenően minden alkalmazottunk és beszállítónk köteles betartani etikus kereskedelmi és magatartási szabályzatunkat, amely meghatározza a tisztességes munkakörülményekre vonatkozó normákat az egész vállalatunkban és a beszállítói láncunkban, és amely a Nemzetközi Munkaügyi Szabályzat (International Labour Code of Conduct) iránymutatásai szerint működik
Szervezet.

PORTWEST

SILVER | Top 15%
ecovadis
Sustainability Rating
MAY 2025

4. PILLÉR

A MI KÖZÖSSÉGÜNK

A helyi közösségek támogatása 120 évvel ezelőtti alapításunk óta a Portwest erkölcsiségének középpontjában áll.

A helyi sportcsapatok támogatásától kezdve a helyi jótékonysági szervezetekben való részvételig a jótékonykodás a Portwest és globális csapatának alapvető értéke. Minden évben részt veszünk szponzorációs és jótékonysági tevékenységekben, kicsikben és nagyokban, szerte a világon.

2021-ben a Portwest jelentős szponzori szerződést kötött a Mayo GAA-val. A Gaelic Athletic Association (GAA) Írország legnagyobb sportszervezete, és az egyik legnagyobb amatőr sportszervezetként ünneplik. Ez egy olyan alulról szerveződő szervezet, amely minden szinten ösztönzi a befogadást, összehozza az embereket a fiatal kezdőktől a szenior sportolókig és azon túl, elősegítve a közösséget, a kapcsolatokat és az egészséget.

120 ÉVES SZPONZORÁCIÓ

A 120 éves üzleti tevékenység megünneplésére a Portwest elindította a 120 éves sportszponzorációs programot. Ez az egyedülálló projekt 120 klubbal és sportolóval való partnerségről szól, hogy biztosítsuk számukra a sportágukban való kiemelkedő teljesítményükhöz szükséges forrásokat.

3 GOOD HEALTH AND WELL-BEING

17 PARTNERSHIPS FOR THE GOALS

A BASE csapata büszkén vesz részt a "Race for the Cure" versenyen

A BASE csapata a "Race for the Cure" rendezvény keretében csatlakozott a mellrák elleni küzdelemhez. A Susan G. Komen Alapítvány szervezésében ez a globális kezdeményezés a mellrákkutatás, az oktatás és a támogató szolgáltatások támogatására gyűjt pénzt és hívja fel a figyelmet. A BASE hivatalos partnerként büszkén vett részt a Materben tartott rendezvényen.

A Portwest a Melbourne-i kollégák által a Beyond Blue jótékonysági szervezet számára gyűjtött összegeket egy adománygyűjtő kávé délelőtt megrendezésével egészítette ki.

A Portwest támogatja az ilyen adománygyűjtést, megduplázva ezzel a jótékonysági szervezetekre gyakorolt pozitív hatást, és lehetővé téve az olyan nonprofit szervezetek számára, mint a Beyond Blue, hogy még több rászorulóhoz jussanak el.

A Portwest lengyelországi kollégái részt vettek a Poland Business Run Foundation versenyen

THE OLIVE BRANCH FOR CHILDREN

A Portwest büszke arra, hogy a tanzániai jelenlétünk megalapozása során partnere lehet az írországi The Olive Branch for Children (TOBFC) jótékonysági szervezetnek, amely pénzalapokat gyűjt és önkénteseket közvetít a TOBFC tanzániai jelentőségteljes munkájának támogatására. A TOBFC Tanzánia vidéki, távoli közösségeivel együttműködve olyan fenntartható programokat valósít meg, amelyek javítják az életminőséget és megszakítják a szegénység körforgását. Számos oktatási programjuk képessé teszi a gyermekeket és fiatalokat arra, hogy megteremtsék azt a változást, amelyet maguk, családjuk és a közösségek számára szeretnének elérni. Montessori óvodai programján keresztül a TOBFC 20 különböző közösséggel működik együtt, hogy kora gyermekkori nevelést, folyamatos pedagógusképzést és naprakész tananyagokat biztosítson. 2023-ban a Portwest 714 diákot támogatott 2023, akik sikeres tanulmányi útjukat kezdték meg a Montessori óvodákban.

A PORTWEST AZ ELMÚLT KÉT ÉVBEN TÖBB MINT 50 HELYI SZERVEZET RENDEZVÉNYÉT TÁMOGATTA SZÉLES KÖRBEN.

PORTWEST

SILVER | Top 15%
ecovadis
Sustainability Rating
MAY 2025

5. PILLÉR

ALAPELVEINK

Az Alapelvek pillérünk felvázolja azokat az alapvető értékeket, amelyek előreviszik vállalkozásunkat, biztosítva, hogy integritással, elszámoltathatósággal és a folyamatos fejlődésre összpontosítva működjünk. A Portwest a létesítményeinkben az etikus munkakörülmények fenntartásától kezdve a robusztus IT biztonsági intézkedések bevezetéséig elkötelezett a legmagasabb szintű normák betartása mellett a szervezetünk minden területén.

16 PEACE, JUSTICE AND STRONG INSTITUTIONS

A gyártási és raktározási létesítményeink tulajdonlása teljes ellenőrzést biztosít számunkra az összes alkalmazott munkakörülményei felett, garantálva az etikus gyakorlatokat.

VESZTEGETÉS ÉS KORRUPCIÓ ELLENI KÜZDELEM

A Portwest elkötelezett a tisztességes, átlátható és etikus üzletvitel mellett. Korrupció- és megvesztegetés elleni képzést biztosítunk minden érintett alkalmazottnak.

BEJELENTÉS

A Portwest jelenleg is dolgozik a bejelentésekkel kapcsolatos politikák és eljárások frissítésén és végrehajtásán, hogy megvédje a munkavállalókat a bejelentések miatti áldozattá válástól, a zaklatástól vagy a fegyelmi eljárástól. Minden bejelentést alaposan kivizsgálnak, beleértve a tanúk és más érintett felek meghallgatását, miközben biztosítják a bejelentő személyazonosságának védelmét.

INFORMATIKAI BIZTONSÁG

Az IT biztonság az egyik legfontosabb prioritásunk és eltökélt szándékunk, hogy megvédjük beszállítóink, ügyfeleink és munkatársaink üzleti információit. A CIS20 keretrendszert követjük, amely a Center for Internet Security (CIS) által kifejlesztett, a legjobb gyakorlatokat tartalmazó szabványok gyűjteménye, és amely a mai legnagyobb kiberfenyegetésekkel szembeni fellépést szolgálja. A Portwest betartja az összes vonatkozó kiberpolitikát és szabályozást, és minden alkalmazottja részt vesz a GDPR adatvédelmi képzésen, hogy biztosítsa az irányelvek és eljárások megértését és betartását.

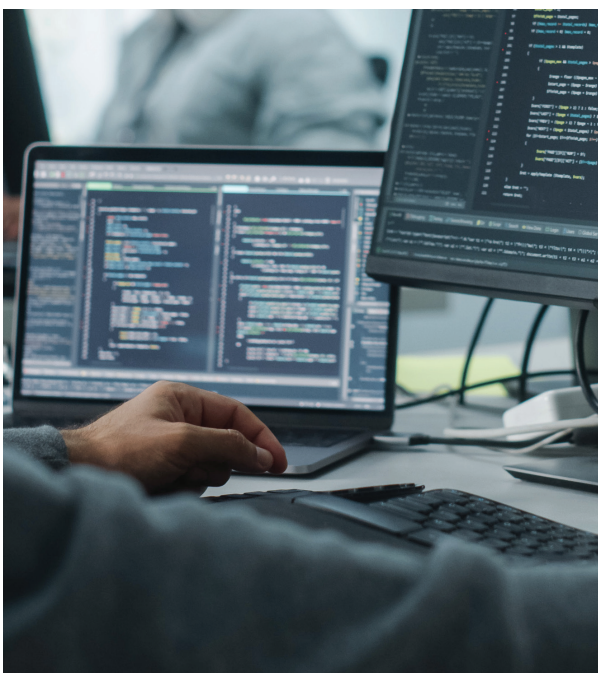

A PORTWEST ELKÖTELEZETTEN FENNTARTHATÓ ÉS ETIKUS MÓDON FOLYTATJA ÉS NÖVELI AZ ÜZLETI TEVÉKENYSÉGÉT.

PORTWEST

TERMÉK MATRIX

SILVER | Top 15%
ecovadis
Sustainability Rating
MAY 2025

A Portwest büszkén mutatja be a Portwest Planet termékek átfogó választékát.

Minden egyes termék gondos anyagok felhasználásával készül, és fenntartható módon előállított csomagolással és címkékkel van ellátva. Ez a termékcsalád fenntartja a Portwest által ismert minőséget és funkcionalitást, és lehetővé teszi a viselők számára, hogy környezettudatosabb döntéseket hozzanak anélkül, hogy a biztonság vagy a teljesítmény terén kompromisszumot kötnének.

ELÉRHETŐ EZEKBEN A RÉGIÓKBAN

- A termékek Ausztrálián, Új-Zélandon, az Egyesült Államokon és Kanadán kívül mindenhol kaphatók.
- Az Amerikai Egyesült Államokban és Kanadában kapható termékek.
- Ausztráliában és Új-Zélandon kapható termékek.

8 DECENT WORK AND ECONOMIC GROWTH
12 RESPONSIBLE CONSUMPTION AND PRODUCTION
13 CLIMATE ACTION
17 PARTNERSHIPS FOR THE GOALS

WX2

CD860
WX2 ECO HI-VIS
ESŐKABÁT

CD875
WX2 ECO HI-VIS
SOFTSHELL (2L)

CD863
WX2 ECO HI-VIS
HIBRID KABÁT

CD807
WX2 ECO HI-VIS
POLÁR

CD861
WX2 ECO HI-VIS WORK
KABÁT

CD809
WX2 HI-VIS SOFTSHELL (2L)

CD805
WX2 ECO HI-VIS
MELEGÍTŐFELSŐ

CD889
WX2 HI-VIS NADRÁG
LEZIPPZÁROZHATÓ
LENGŐZSEBBEL

CD848
WX2 ECO HI-VIS STRETCH
TRADE NADRÁG

CD857
WX2 ECO HI-VIS CLASS 2
SZERVIZNADRÁG

CD858
WX2 ECO HI-VIS HOLSTER
TROUSER CLASS 1

CD888
WX2 ECO HI-VIS 1.
OSZTÁLYÚ ECO HI-VIS
SZERVIZNADRÁG

CD847
WX2 ECO HI-VIS NŐI 1.
OSZTÁLYÚ STRETCH NADRÁG
WX2 ECO HI-VIS NŐI NADRÁG

CD899
WX2 ECO HI-VIS
RÖVIDNADRÁG

CD852
WX2 HI-VIS
KANTÁROS
NADRÁG

CD855
WX2 ECO HI-VIS
OVERÁL

A PORTWEST TOVÁBBRA IS ÉLEN JÁR A MUNKARUHÁZATI INNOVÁCIÓ ÉS FENNTARTHATÓSÁG TERÉN

PLANET TERMÉK MATRIX

PÓLÓK

✓ = ÚJ

CD813
WX2 ECO SWEATSHIRT

CD812
WX2 PÓLÓING S/S

CD811
WX2 ECO T-SHIRT S/S

EC300
ORGANIKUS PAMUT ÚJRAHASZNOSÍTHATÓ PÓLÓ

EC210
ORGANIKUS PAMUT ÚJRAHASZNOSÍTHATÓ PÓLÓ

EC195
ORGANIKUS PAMUT ÚJRAHASZNOSÍTHATÓ PÓLÓ

MUNKARUHA

WX2

CD840
WX2 ECO SOFTSHELL NADRÁG (2L)

CD883
WX2 STRETCH HOLSTER NADRÁG

CD825
WX2 ECO COMBAT NADRÁG

CD886
WX2 SZTRECCS MUNKANADRÁG

CD887
WX2 NŐI SZTRECCS MUNKANADRÁG

CD881
WX2 ECO STRETCH TRADE NADRÁG

CD844
WX2 ECO STRETCH TÚRANADRÁG

CD882
WX2 ECO STRETCH RÖVIDNADRÁG

CD850
WX2 ECO STRETCH KANTÁROS NADRÁG

CD891
WX2 ECO STRETCH OVERÁL

WX3

T706
WX3 ECO STRETCH HOLSTER NADRÁG

KX3

KX311
QUICK DRY SHORT

MINDEN IDŐJÁRÁSI KÖRÜLMÉNYRE

= ÚJ

WX2

CD864
WX2 ECO TÉLI KABÁT

CD867
WX2 ECO ESŐKABÁT

CD874
WX2 ECO BÉLELT SOFTSHELL (2L)

CD870
WX2 ECO SOFTSHELL (2L)

CD876
WX2 ECO SOFTSHELL MELLÉNY (2L)

CD885
WX2 STRETCH WORK KABÁT

CD872
WX2 ECO SZIGETELT KABÁT

CD869
WX2 ECO SZIGETELT MELLÉNY

CD871
WX2 ECO POLÁR

SZKENNELJE BE A **PORTWEST PLANET TERMÉKEK ONLINE MEGTEKINTÉSÉHEZ**

WX3

T753
WX3 ECO HYBRID SOFTSHELL KABÁT (2L)

F407
ECO GYAPJÚ

F408
NŐI ECO POLÁR

F409
ECO GYAPJÚ PULÓVER

F417
GYAPJÚ MELLÉNY

VÉDŐLÁBBELI VÁLASZTÉK

Base feel the comfort

weareco

B0666A
GRAND CANYON

B0666B
YELLOWSTONE

B0666C
TULUM

B0667A
GRAND CANYON TOP

B0667B
YELLOWSTONE TOP

B0668A
KOMODO

SK05
ÚJRAHASZNOSÍTOTT ZOKNI

PLANET

A PORTWEST PLANET A FENNTARTHATÓSÁGI STRATÉGIÁNK, AMELY MEGHATÁROZZA ELKÖTELEZETTSÉGÜNKET A KÖRNYEZETI HATÁSOK CSÖKKENTÉSE ÉS A BIZTONSÁGOS ÉS MÉLTÁNYOS MUNKAHELY ELŐMOZDÍTÁSA IRÁNT.

SZKENNELJE BE A **PORTWEST PLANET** TERMÉKEK ONLINE MEGTEKINTÉSÉHEZ

TÖBB MINT 120 ÉVES

TAPASZTALAT AZ INNOVÁCIÓ, AZ ÜGYFÉLKÖZPONTÚSÁG, A SZOLGÁLTATÁS ÉS AZ ÉRTÉKTEREMTÉS TERÉN.

KERESKEDELMI EGYESÜLETEK

A Portwest világszerte folyamatosan törekszik a biztonsági előírások javítására.

A fenntarthatóság mindenki számára összetett téma, és csak közösen találhatunk megoldást a világot érintő problémákra.

ANSI

A Portwest tagja az Amerikai Nemzeti Szabványügyi Intézetnek (ANSI), amely egy nonprofit szervezet, amely az Egyesült Államok önkéntes szabványait és megfelelőségértékelési rendszerét kezeli és koordinálja.

EURÓPAI BIZTONSÁGI SZÖVETSÉG

A Portwest tagja az Európai Biztonsági Szövetségnek (ESF), és az elmúlt évben társult a fenntarthatósági munkacsoportjukhoz. Ez a munkacsoport a PPE-iparágban működő szervezetekkel együttműködve dolgozik a javasolt jogszabályokhoz való viszonyuláson, valamint az új jogszabályok megértésén és az azokban való eligazodáson, hogy a fenntarthatósági menetrendet előbbre vigye, miközben biztosítja, hogy a végfelhasználók biztonsága továbbra is fennmaradjon.

Szintén tagja a következő szervezeteknek:

PORTWEST®

PLANET

FENNTARTHATÓSÁGI PROGRAM

PLANET

65% A RUHÁZATI CIKKEK MEGFELELNEK AZ OEKO-TEX® 100 SZABVÁNYNAK

21.1 MILLIÓ TERMÉK MÁR A KÖRNYEZETTERHELÉS CSÖKKENTÉSÉRE TERVEZETT CSOMAGOLÁSBAN ÁLL RENDEKEZÉSRE

27,000 TANÚSÍTOTTAN ÚJRAHASZNOSÍTOTT ALAPANYAGOT HASZNÁLUNK

1 MILLIÓ TERMÉK, MELYEKET CMIA GYAPOT FELHASZNÁLÁSVAL KÉSZÍTETTEK

Supporting THE INITIATIVE COTTON MADE IN AFRICA

232 2021-BEN BEVEZETÉSRE KERÜLŐ, A FELHASZNÁLÁS UTÁNI HULLADÉKBÓL KÉSZÜLT ÚJ TERMÉKEK.

SILVER | Top 15% ecovadis Sustainability Rating MAY 2025

ECOVADIS EZÜST MINŐSÍTÉS

Sedex

SEDEX TAG SMETA AUDITÁLT GYÁRAK

portwest.com

Z956HUL